JMA Filagent

JMA Filagent, anvendes af hostingbrugere/serverkunder, som har behov for at overføre billeder til deres DSM.

Installation

For at installere programmet, skal du åbne din Internet Explorer og skrive http://maskinweb.dk/updates/fileagent/ i adressefeltet.

Herefter fremkommer nedenstående billede:

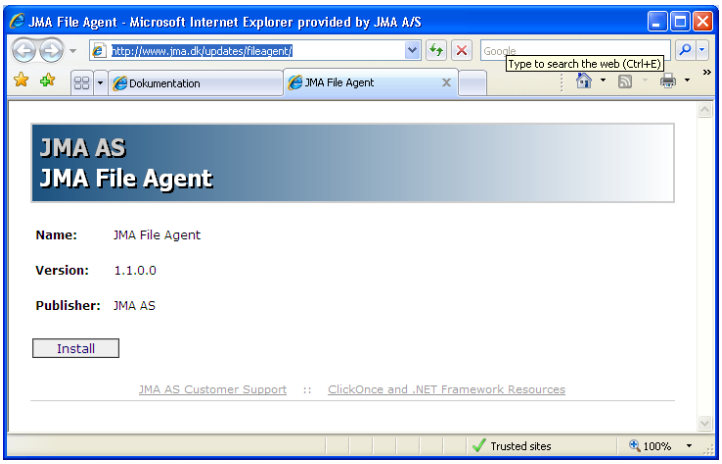

Klik på Install. Herefter vil programmet blive hentet, hvorefter, nedenstående billede fremkommer.

Herefter trykker du på Install, og programmet begynder at installere.

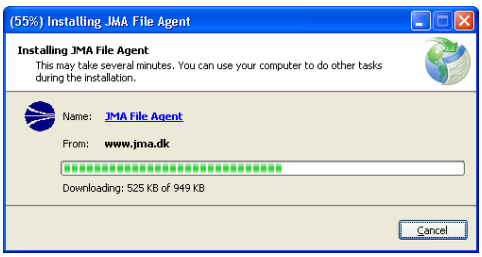

Opsætning

Efter endt installation, starter programmet med nedenstående billede.

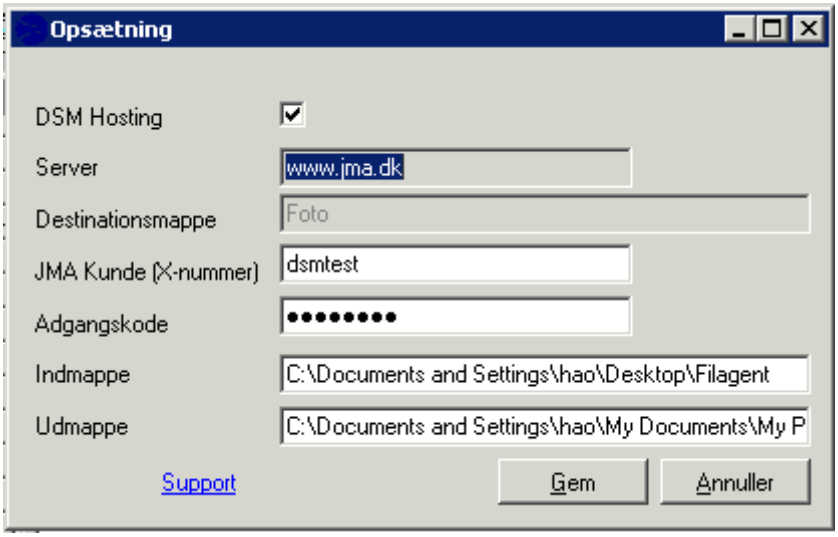

Før programmet kan startes, skal de manglende oplysninger udfyldes korrekt.

DSM Hosting: Marker her, hvis der er tale om en hosting kunde.

FTP konto: et firmaets Brugernavn (X-nummer) hos JMA. Dette nummer kan oplyses af Jeres konsulent.

Adgangskoden:, oplyses endvidere af Jeres konsulent.

Indmappe: Herefter indtastes den ønskede placering af billeder, der ikke er sendt til JMA.

(Det anbefales at anvende den placering som automatisk vises i billedet)

Udmappe: Her angives den placering, for behandlede billeder.

(Det anbefales at anvende den placering som automatisk vises i billedet)

Hvis kunde ikke kører hosting, fjernes markeringen i feltet DSM Hosting og skærmbilledet ændre udseende til nedenstående.

i stedet for FTP-server angives destinationsmappe, som er den placering

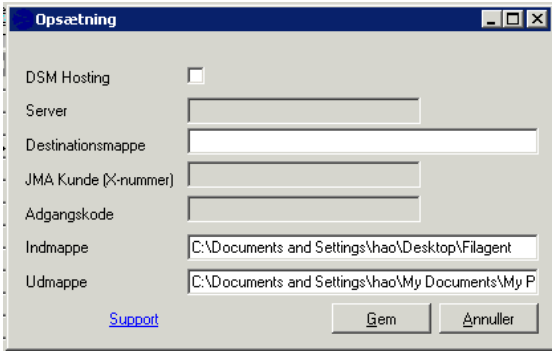

på kundens server, hvorfra Navision ”kigger” efter billeder (Opsat under rapporter i Forhandlerservicestyringsopsætning)..

Herefter trykkes Gem (Alt + G) og oplysningerne gemmes, hvorefter Filagenten starter.

Er der fejl i indtastningerne eller nogle af disse mangler, fås nedenstående fejlmeddelelse:

Hvis alle oplysninger, er korrekt indtastet, lægger programmet sig i Operativsystemets Info-tray.

Automatisk opstart

For at få den fulde udbytte, af JMA Filagent, bør den startes hver gang der logges på.

Dette gøres ved at kopiere genvejen fra Start →Programmer →JMA AS → JMA Filagent til Start →Programmer →Start → JMA Filagent.

Sådan anvender du JMA Filagent

JMA Filagent, startes fra Start →Programmer →JMA AS → JMA Filagent

Når JMA Filagent er startet, vil der være et lille JMA ikon, i operativsystemets Info Tray.

Hvis man højreklikker på JMA ikonet, fremkommer denne menu:

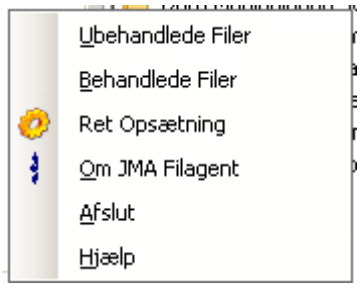

Ubehandlede Filer: Åbner mappen med ubehandlede filer (Kun del vist understøttet af Windows XP (Tager meget lang tid om at åbne mappen (op til 60 sekender)).

Behandlede Filer: Åbner mappen med behandlede filer (Kun del vist understøttet af Windows XP (Tager meget lang tid om at åbne mappen (op til 60 sekender)).

Ret Opsætning: åbner opsætningsbilledet, som blev vist da filagenten startede første gang.

Det er her muligt at ændre opsætningen og når denne er gemt genstartes filagenten, med den nye opsætning.

Om JMA Filagent: Her er det muligt at se hvilken version af JMA Filagent, der anvendes.

JMA Filagent opdateres automatisk når der kommer ændringer hertil fra JMA A/S

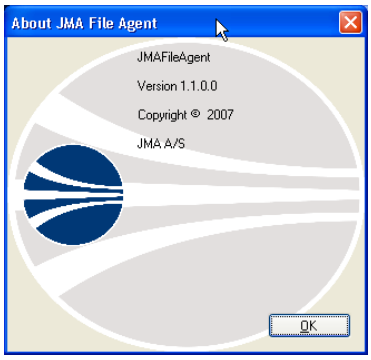

Afslut: lukker programmet.

Hjælp: åbner dette dokument i Internetbrowser.

Billedoverførsel

For at overføre billeder til hosting-serveren/egen server, flytter du billederne til den valgte indmappe (Filagent mappen på skrivebordet) vha. stifinder eller Denne Computer.

Herefter vil billederne automatisk blive flyttet fra indmappen til udmappen (Filagent mappe billeder), efterhånden, som filoverførslerne afsluttes.

Hvis der opstår midlertidig afbrydelse af netværksforbindelsen, vil JMA Filagent automatisk overfører billederne, når forbindelsen genoprettes.

Ligeledes, JMA Filagent overfører alle ikke overførte billeder, når programmet starter.

Billedbehandling

JMA File Agent, nøjes ikke blot med at overfører billeder, den foretager også den nødvendige billede-formatering, således at billederne er optimeret til anvendelse i DSM systemet.

Biller der indeholder *underscore (_)* komprimeres til 640 x 480 (VGA) og hvis filnavnet *ikke* indeholder underscore, komprimeres til 1280 x 960.

Det vil sige hvis et billede til maskine 4711 tildeles filnavnet 4711.jpg, konverteres det til 1280 x 960.

Denne opløsning er tilstrækkelig, til at kunde anvendes på DSM Datablade og med det filnavn, vil DSM også vælge dette billede til Datablade.

Hvis vi har yderligere billeder, som ønskes anvendt på en Internetprotal, tildeles de blot filnavne 4711_01.jpg, 4711_02.jpg,…osv.

Disse billeder, vil blive konverteret til 640 x 480, hvilket er fuldt tilstrækkelig til anvendelse på internetportaler.

Kommentar/Emne til billede

På billedets egenskaber er det muligt at skrive et subjekt/emne og der er desuden et comment/kommentar felt til en lidt længere tekst.

Man kan skrive emne/kommentar til billedet inden man lægger billedet i billede-mappen på sin pc eller efter at billedet er overført til destinationsmappen opsat i DSM-opsætningen.

Billede-detaljer benyttes til søgning af WEB-shop billeder.