# Serienummerstyring af varenumre

Det er mest almindeligt brugt at oprette maskiner, når man ønsker at styre serienumre. Det er også JMA's anbefaling, hvis det drejer sig om maskiner, som man ønsker at følge op på – både på maskinøkonomi, kundens maskiner og servicejournaler.

Ønsker man kun at oprette "maskiner, som man kan sidde på" som maskiner, men alligevel ønsker serienummerstyring, kan man oprette varenummer på f.eks. motorsave, plæneklippere og andre småmaskiner, hvor der findes et serienummer.

## Opsætning på varekort

På varekortet skal der på oversigtspanelet Varesporing angives en varesporingskode, som vist nedenfor:

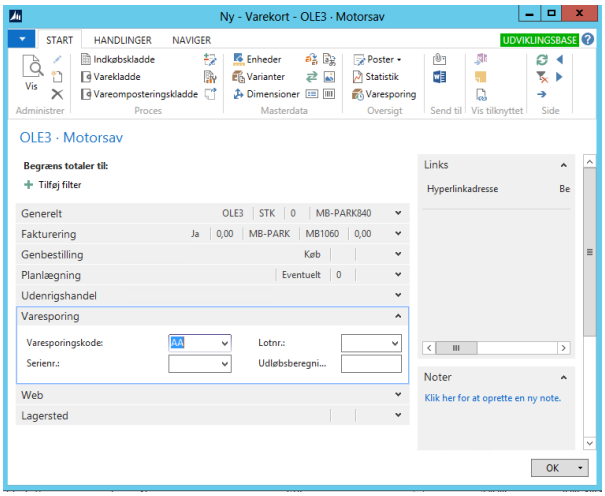


På oversigtspanelet Fakturering skal der I feltet Kostmetode vælges Serienummer:

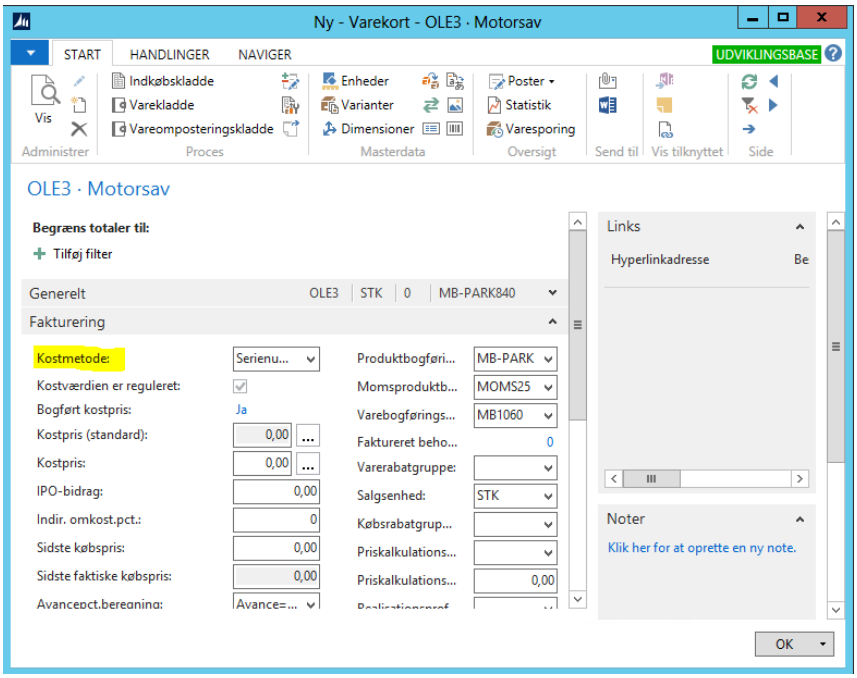


## Varekøb med serienummer

På varekøb skal der nu indmeldes serienumre.

Dette gøres ved at klikke på knappen Linje, Varesporingslinjer. På vinduet, der åbner, taster man nu serienumrene på de modtagne varer, samt skriver 1 i feltet Antal (basis):

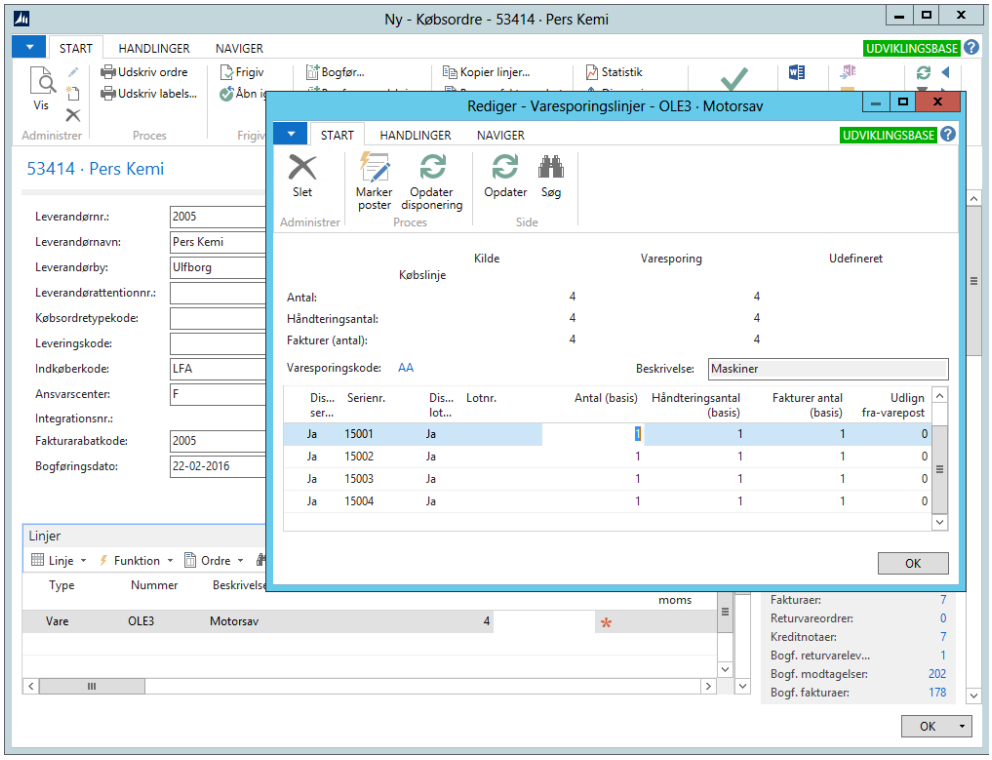


## Varekort, se serienumre

Hvis man vil se de serienumre, som knytter sig til de lagerværende enheder, kan man ved at stå på varekortet, klikke på funktionsknappen Poster og vælge Varesporingsposter:

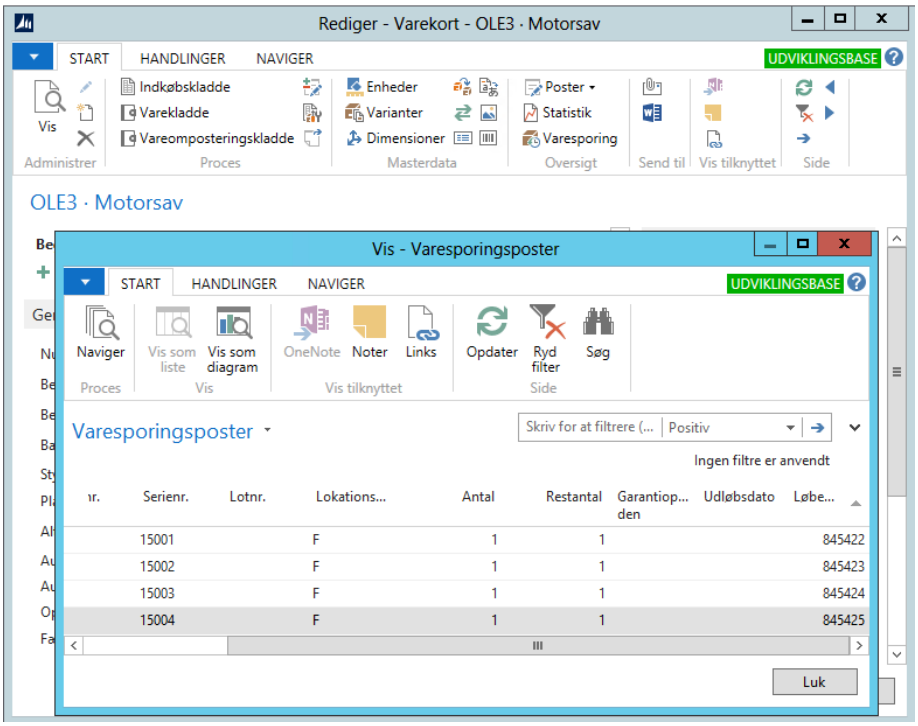


Hvis feltet Positiv er markeret på varesporingslinjen, betyder det at det pågældende serienummer findes på lageret.

## Salg af serienummer-varer

Ved salg af serienummerstyrede varer, skal man oplyse serienummeret.

På salgsordrevinduet klikker man på knappen Linje og vælger Varesporingslinjer.

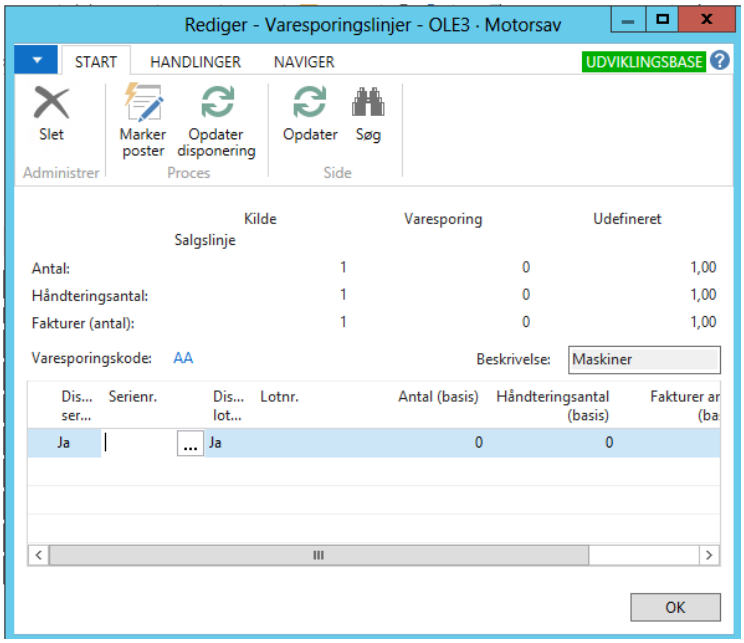


Når man klikker på … i feltet Serienr., åbnes et vindue, hvor man kan vælge det serienummer man vil sælge:

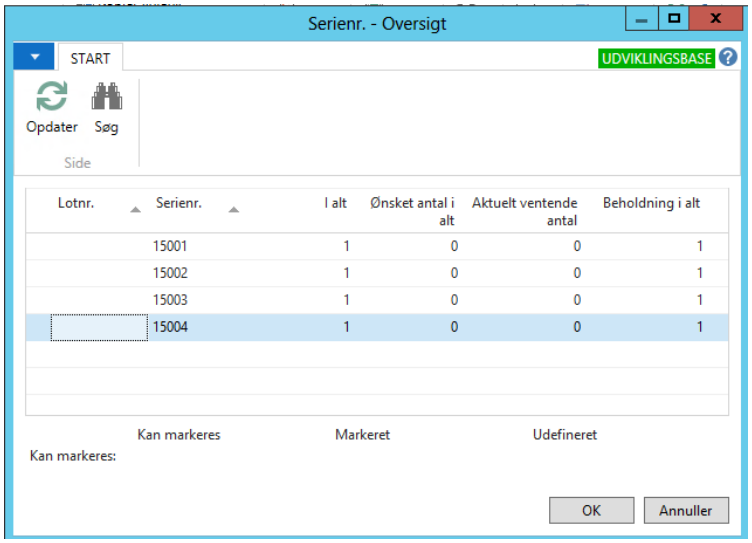


Det er vigtigt, at der ikke bare vælges et tilfældigt serienummer, men specifikt vælges det serienummer, der fjernes fra lageret, da en efterfølgende lageroptælling ellers ikke vil blive retvisende.