

Vi er glade for nu igen at kunne tilbyde ny og forbedret funktionalitet til DSM-systemet – vi håber, at de nye muligheder bliver til glæde og gavn.

Indhold

Generelt	2
• Bundlogo understøttes på udvalgte eksterne rapporter	2
Maskinhandel	3
• Maskinkalkulation	3
• Maskinkonfiguration – fabriksmonteret varer	4
Lager	5
• Priskalkulation – Kalkulationsfaktor understøtter nu op til fire decimaler	5

Generelt

Bundlogo understøttes på udvalgte eksterne rapporter

I 'Virksomhedsoplysninger' kan man nu uploade et billede som bruges som bundlogo på udvalgte eksterne rapporter. På denne måde kan man f.eks. inkludere flere oplysninger (f.eks. bankkonti) på sine eksterne rapporter.

Hvis man benytter 'ansvarcentre', kan man tilpasse forskellige bundlogo pr. ansvarcentre. Dette gøres under 'Ansvarcentre'. Alternativt vises bundlogoet som sættes op i 'virksomhedsoplysninger'.

Disse billeder skal have et format på: 222(højde), 2.218 (bredde) i pixels med 300 dpi.

Rapporter der understøttes: 6052310, 6052313, 6052320, 6052323, 6052325 og 6052326. Dette svarer til faktura og kreditnota for hhv. reservedele, maskinhandel og service.

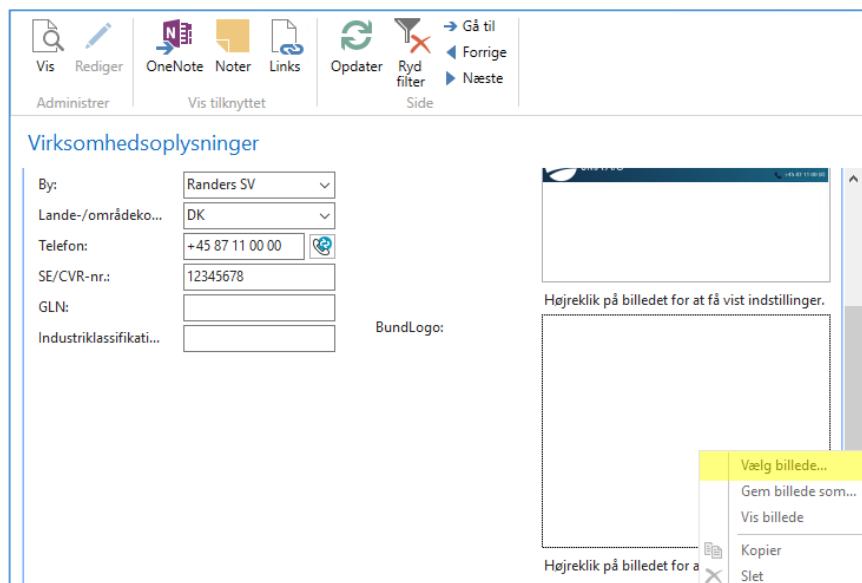

Maskinhandel

Maskinkalkulation

Maskinkalkulationen er blevet opdateret med nye funktioner. Man kan nu oprette skabeloner på modelniveau, med oplysninger om rabatter, klargøring, fragt etc., som så tilpasses i udarbejdelsen af ordren. Disse oplysninger kan kodes sammen med maskinbudgettet som ses på billeder herunder. Dette gør det nemmere holde eventuelle efterkalkulationer op mod forkalkulationen, da disse oplysninger samles på det enkelte maskinkort. Der er ligeledes samspil mellem kalkulationen og konfiguratoren, så fabriksmonteret udstyr kan holdes adskilt fra det udstyr man selv monterer. Yderligere information findes i manualen for maskinkalkulation.

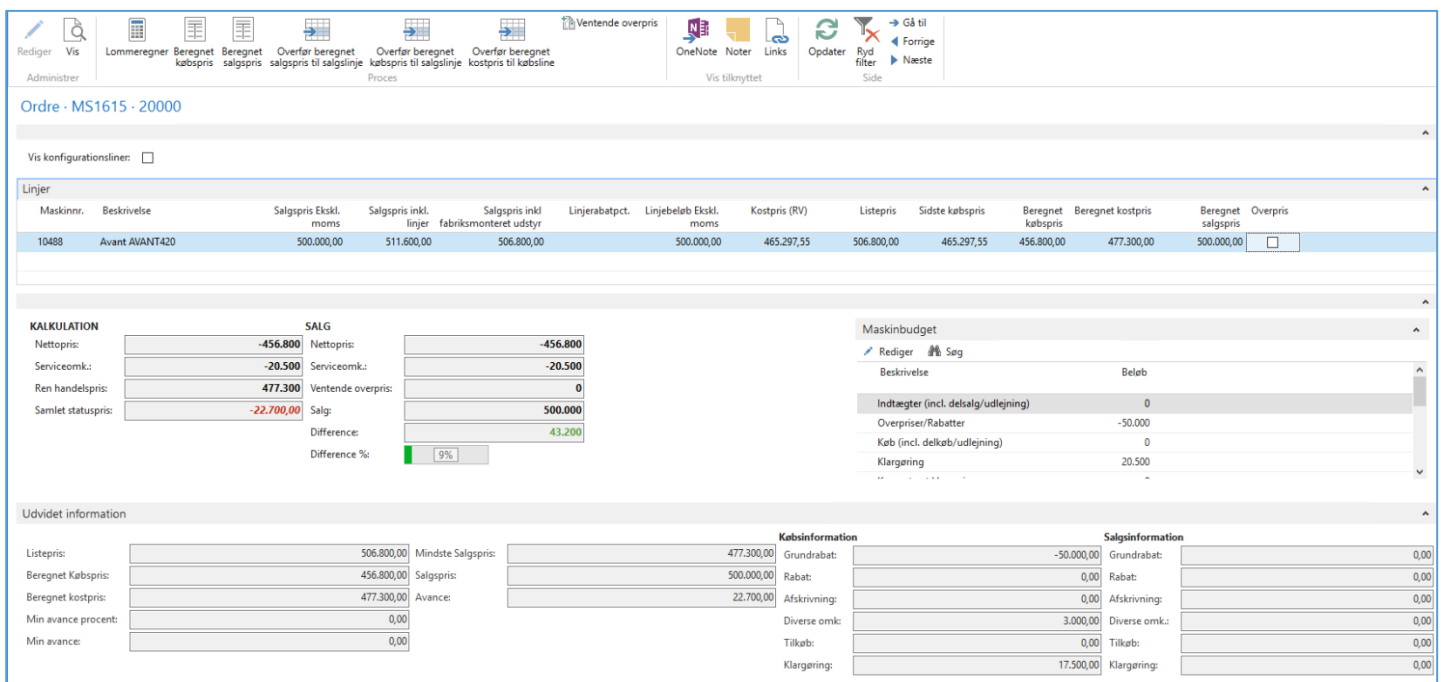

The screenshot displays the 'Maskinkalkulation' interface for order 'MS1615 - 20000'. It features a top toolbar with various calculation and navigation tools. The main area is divided into several sections:

- Linjer (Lines):** A table with columns for Maskinnr., Beskrivelse, Salgspris Ekskl. moms, Salgspris inkl. moms, Linjerabatpct., Linjebeløb Ekskl. moms, Kostpris (RV), Listepriis, Sidste købspris, Beregnet købspris, Beregnet kostpris, and Beregnet salgspris. A single line is shown for 'Avant AVANT420'.
- KALKULATION (Calculation):** A summary table showing Nettopris, Serviceomk., Ren handelspris, Samlet statuspris, and various components like SALG, Nettopris, Serviceomk., Ventende overpris, and Salg.
- Maskinbudget (Machine Budget):** A table detailing budget items such as Indtægter, Overpriser/Rabatter, Køb, Klargøring, and their respective amounts.
- Udvidet information (Extended Information):** A section for detailed pricing and discounts, including Listepriis, Beregnet Købspris, Beregnet kostpris, and various discount types like Grundrabat, Rabat, and Afskrivning.

Maskinkonfiguration – fabriksmonteret varer

Det er nu muligt, i maskinkonfiguratoren, at markere hvorvidt en given linje er fabriksmonteret eller ej. Denne funktionalitet benyttes blandt andet i maskinkalkulationen, for at holde styr på, hvor meget udstyr en maskine er fabriksmonteret med, og hvor meget er eget monteret udstyr.

Linjer													
Type	Nummer	Beskrivelse	Max.	Min.	Valg	Specificér i tekst	Antal	Benyt i	Salgspris	Manuel salgspris	Salgspristype	Fabriksmonteret	Variant
Udstyr	401502	Jernsplit 5mm x 38mm			<input checked="" type="checkbox"/>	<input type="checkbox"/>	1,00	Begge	1,00	250,00	Manuel	<input checked="" type="checkbox"/>	
Udstyr	15120	Kabinefilter			<input checked="" type="checkbox"/>	<input type="checkbox"/>	1,00	Begge	172,00	450,00	Manuel	<input checked="" type="checkbox"/>	
Gruppe	EGET	Eget monteret udstyr			<input type="checkbox"/>	<input type="checkbox"/>	1,00	Begge		0,00	Beregnet	<input type="checkbox"/>	
Vare	81012	EXO Billeje			<input checked="" type="checkbox"/>	<input type="checkbox"/>	1,00	Begge	79,95	79,95	Beregnet	<input type="checkbox"/>	

Lager

Priskalkulation – Kalkulationsfaktor understøtter nu op til fire decimaler

Feltet 'Kalkulationsfaktor' på et kalkulationskort understøtter nu fire decimaler. Dette er lavet for at kunne lave mere præcise udregninger.

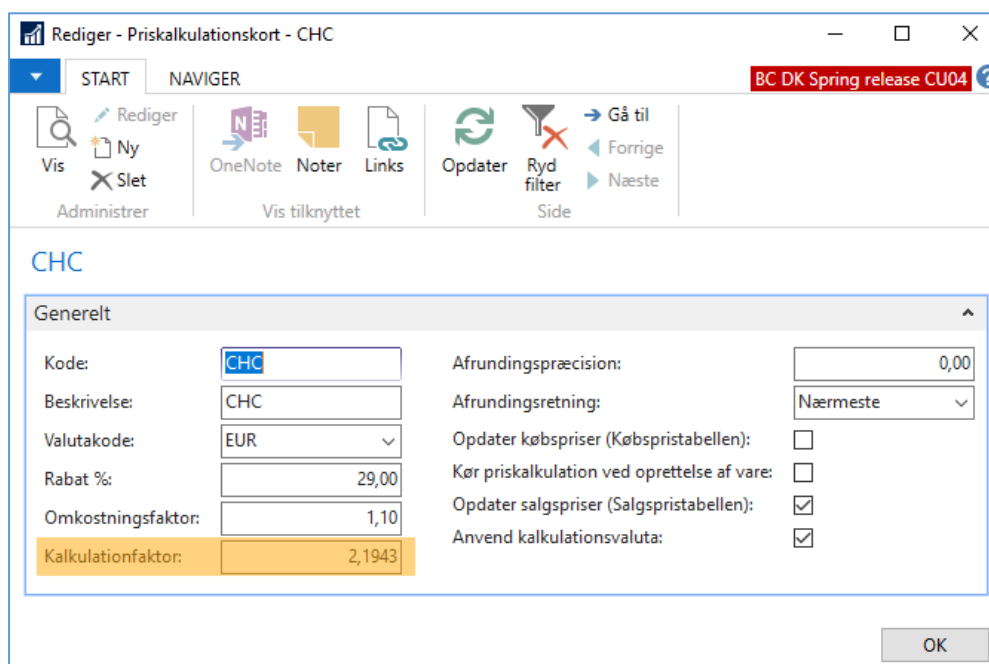

Rediger - Priskalkulationskort - CHC

START NAVIGER BC DK Spring release CU04 ?

Vis Rediger Ny Slet OneNote Noter Links Opdater Ryd filter Gå til Forrige Næste

Administrer Vis tilknyttet Side

CHC

Generelt

Kode:	CHC	Afrundingspræcision:	0,00
Beskrivelse:	CHC	Afrundingsretning:	Nærmeste
Valutakode:	EUR	Opdater købspriser (Købspristabellen):	<input type="checkbox"/>
Rabat %:	29,00	Kør priskalkulation ved oprettelse af vare:	<input type="checkbox"/>
Omkostningsfaktor:	1,10	Opdater salgspriser (Salgspristabellen):	<input checked="" type="checkbox"/>
Kalkulationsfaktor:	2,1943	Anvend kalkulationsvaluta:	<input checked="" type="checkbox"/>

OK