

Vi er glade for nu igen at kunne tilbyde nye og forbedrede funktionaliteter til DSM-systemet. Vi håber, at de nye muligheder bliver til glæde og gavn.

## Indhold

|  |    |
|--|----|
| Service .....  | 2  |
| • Nyt felt på rapport til masselevering af serviceordrer .....   | 2  |
| • Integration til GRACO olieautomat .....  | 2  |
| Finans.....  | 2  |
| • Feltet "Kontonavn" på finanspostdimensionsoversigt .....   | 2  |
| Lager.....   | 3  |
| • "Beskrivelse 2" tilgængelig ved oprettelse af skaffevare.....  | 3  |
| • "Beskrivelse 2" tilgængelig, nulstilling af placeringsnr. og kopiering af varebemærkninger ved erstatning..... | 4  |
| • Brugstarifnummer og oprindelsesland på købsreturvareordre .....  | 4  |
| • Integration til Rottne.....  | 5  |
| • Ny funktion i priskalkulation.....   | 6  |
| • Ny WMS-funktion på PDA – flytning af varer.....  | 6  |
| • Ny salgsordrelabel .....   | 7  |
| Maskinhandel.....  | 7  |
| • Leverandørmaskinnummer på maskinkøbsordre .....  | 7  |
| • Mulighed for logning af ønsket leveringsdato på maskinsalgordre.....   | 8  |
| • Salgspris på varer ved "Masseopret serviceordrer".....   | 10 |
| • Finansieringsselskabskode på "Maskin finansiering".....  | 10 |
| • Rapport, der kan ajourføre "Salgsprisrabatbeløb" i maskinconfiguration.....                                    | 11 |
| • Ny valgmulighed på rapport 6051960 – Maskinsalgstilbud.....  | 12 |
| • Maskintælleraflæsninger ved servicejournalkæde .....   | 12 |
| CRM.....   | 13 |
| • Nyt felt i opsætning af Flowstatus/Maskinordrestatus .....   | 13 |

## Service

### Nyt felt på rapport til masselevering af serviceordrer

På rapport 6051949, som foretager masselevering af varer på serviceordrer, er der kommet et nyt felt på indstillingsfanen:

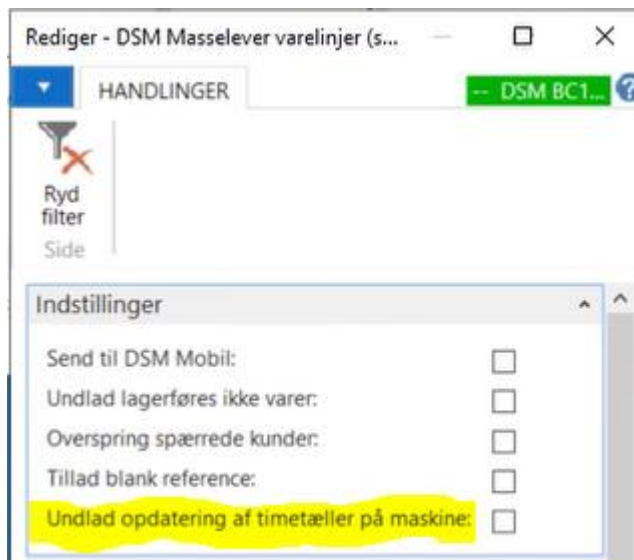

Hvis feltet markeres, vil der ikke ske opdatering af timetæller på maskinen i forb. med levering.

**BEMÆRK:** hvis rapporten er opsat i opgaveplanlægger, skal rapporten genopsættes på grund af det nye felt.

### Integration til GRACO olieautomat

Der er nu mulighed for integration til GRACO olieautomat. For yderligere oplysninger herom, kontakt JMA A/S.

## Finans

### Feltet "Kontonavn" på finanspostdimensionsoversigt

På "Matrix for oversigt over finanspostdimensioner" er kontonavn nu vist. Feltet medtages også ved udskrift til Excel.

Rediger - Matrix for oversigt over finanspostdimensioner - 10120 Salg maskiner Danmark

START HANDLINGER NAVIGER

Vis liste Rediger liste Vis som liste Vis som diagram Opdater Ryd filter Søg

Matrix for oversigt over finanspostdimensioner

| Bogferin... | Bilagstype | Bilagsnr. | Finansko... | Beskrivelse                   | Finanskontonavn          |
|-------------|------------|-----------|-------------|-------------------------------|--------------------------|
| 21-11-2023  | Faktura    | 100284    | 43125       | Ordre MS2348                  | Afgifter                 |
| 02-11-2023  |            | 250303    | 27420       | Købspris 0720866 på 02-11-23  | Købsudl. Reserve dele    |
| 02-11-2023  | Faktura    | 250303    | 27320       | Ordre 29221                   | Køb reservedele Danmark  |
| 21-11-2023  |            | 100284    | 25145       | Købspris 00017476 på 21-11-23 | Vareforbrug lager EU     |
| 21-11-2023  | Faktura    | 100284    | 21200       | Ordre MS2348                  | Salg reservedele EU      |
| 08-11-2023  | Faktura    | 500329    | 21120       | Ordre SV007495                | Salg reservedele Danmark |
| 20-11-2023  |            | 10298     | 12260       | Tilkøb (Køb)                  | Købsudl. Maskiner        |
| 20-11-2023  |            | 10298     | 12260       | Tilkøb (Køb)                  | Købsudl. Maskiner        |
| 20-11-2023  |            | 10298     | 12260       | Tilkøb (Køb)                  | Købsudl. Maskiner        |

## Lager

DSM "Beskrivelse 2" tilgængelig ved oprettelse af skaffevare

Feltet "Beskrivelse 2" er nu tilgængeligt ved oprettelse af skaffevare:

Rediger - Opret Vare

HANDLINGER DSM BC140W1 - Demo

Ryd filter Side

Indstillinger

|                       |              |
|-----------------------|--------------|
| Varenr.:              | KL123-45     |
| Beskrivelse:          | Møtrik       |
| Beskrivelse 2:        | Flangemøtrik |
| Skabelonkode:         | RES-ØV1      |
| Producentkode:        |              |
| Leverandørnr.:        | 2000         |
| Leverandørvarenummer: | 20           |
| Sidste købspris:      | 0,00         |
| Kostpris:             | 0,00         |

Den indtastede værdi overføres til varekortet.

## “Beskrivelse 2” tilgængelig, nulstilling af placeringsnr. og kopiering af varebemærkninger ved erstatning

Under DSM Opsætningen (panelet varer) er der kommet tre nye felter – “Kopier beskrivelse 2”, “Nulstil placeringsnr. på varekort” og “Kopier bemærkninger”:

### DSM opsætning

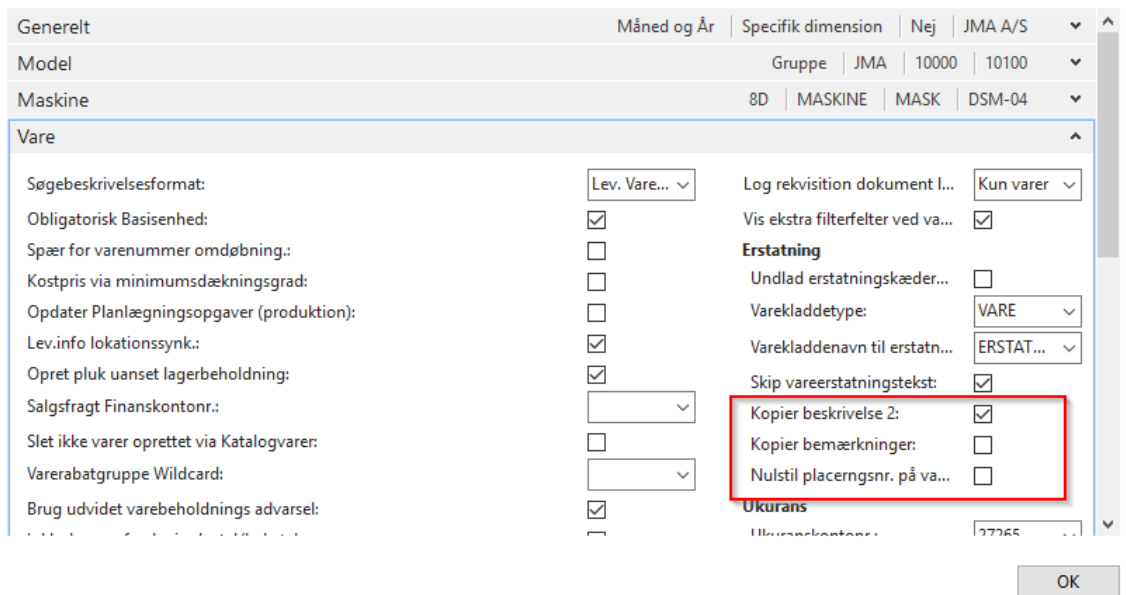

Hvis feltet “Kopier beskrivelse 2” markeres, vil “Beskrivelse 2” blive flyttet med over på den vare, der erstattes til.

Hvis feltet “Nulstil placeringsnr. på varekort” markeres, vil placeringsnr. på den vare, der erstattes fra, blive nulstillet.

Hvis feltet “Kopier bemærkninger” markeres, vil bemærkninger fra den vare, der erstattes fra, blive kopieret med over på den vare, der erstattes til.

## Brugstarifnummer og oprindelsesland på købsreturvareordre

På rapport 6052339 “DSM Returvareordre” kan man nu på indstillingsfanen markere, at brugstarifnummer ønskes udskrevet. Hvis feltet markeres, udskrives både brugstarifnummer og oprindelsesland som en ekstra linje.

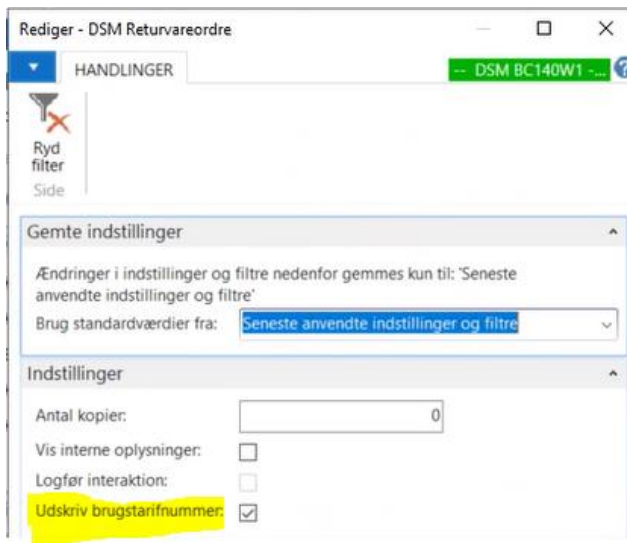

| MI                    |  | Returvareordre  |                 |          |           |         |          |
|-----------------------|--|---|-----------------|----------|-----------|---------|----------|
|                       |  | Side 1  |                 |          |           |         |          |
|                       |  | JMA AS<br>Test<br>Engelsholmvej 26 ÆØÅ æøå<br>8940 Randers SV |                 |          |           |         |          |
| Leverandømr.          | 2005   | Telefon   | +45 87 11 00 00 |          |           |         |          |
|                       |  | Hjemmeside  | www.jma.dk      |          |           |         |          |
|                       |  | Mail  | jma@support.dk  |          |           |         |          |
|                       |  | SE/CVR-nr.  | 41118814        |          |           |         |          |
|                       |  | Gironr.   |                 |          |           |         |          |
|                       |  | Bank  | Danske Bank     |          |           |         |          |
|                       |  | Kontonr.  | 4778130696      |          |           |         |          |
|                       |  | Indkøber  | Dette er        |          |           |         |          |
| Returvareordre nr.    | 1010   |   |                 |          |           |         |          |
| Bilagsgdato           | 23. november 2023  |   |                 |          |           |         |          |
| Priser inkl. moms     | Nej  |   |                 |          |           |         |          |
| Nummer                | Beskrivelse  | Antal   | Enhed           | Købspris | Rabatpct. | Moms-id | Beløb    |
| AC3300000             | Donkraft FJ40 4/5T                                       | 2   | Stk             | 3.688,00 |           | DK25    | 7.376,00 |
| AC0260100             | Styrehjul<br>Brugstarnr.: 84312000 - Oprindelsesland: DK | 1   | Stk             | 123,00   |           | DK25    | 123,00   |
|                       | Brugstarnr.: 84312000 - Oprindelsesland: AU              |   |                 |          |           |         |          |
| I alt DKK ekskl. moms |  |   |                 |          |           |         | 7.499,00 |
| 25% moms              |  |   |                 |          |           |         | 1.874,75 |
| I alt DKK inkl. moms  |  |   |                 |          |           |         | 9.373,75 |

## DSM Integration til Rottne

Det er nu muligt at sende en bestillingsfil til Rottne via leverandørintegration. Der afsendes leverandørs varenummer, Antal og Placering i filen.

## Ny funktion i priskalkulation

Ved beregning af alternative salgspriser (salgsprislister) er beregningen udvidet så der kan angives omkostnings- og kalkulationsfaktor, fragt, hvordan fragten skal beregnes og om fragtvægt skal indgå i beregningen

Priskalkulationsfaktor Skriv for at filtrere (... | Kundeprisgruppe ▾ | →) Filter: 10

| Kundeprisgruppe | Valut... | Rabat % | Fragt | Efter...<br>fragt                   | Valut... | Omkostn... | Kalk... | Beskr... | Valut... | Afrundi... | Afrundings... | B..<br>f...              |
|-----------------|----------|---------|-------|-------------------------------------|----------|------------|---------|----------|----------|------------|---------------|--------------------------|
| DOLLAR          | USD      | 45,00   | 2,67  | <input checked="" type="checkbox"/> | 15,00    | 1,25       | 1       |          | 0,53     | 0,00       | Nærmeste      | <input type="checkbox"/> |
| EUR             | EUR      | 45,00   | 5,00  | <input checked="" type="checkbox"/> | 8,00     | 1,25       | 1       |          | 1,00     | 0,00       | Nærmeste      | <input type="checkbox"/> |
| INDLAND         |          | 45,00   | 40,00 | <input checked="" type="checkbox"/> | 1,00     | 1,25       | 1       |          | 8,00     | 0,00       | Nærmeste      | <input type="checkbox"/> |
| VALUTA          | NOK      | 45,00   | 53,33 | <input checked="" type="checkbox"/> | 0,75     | 1,25       | 1       |          | 10,67    | 0,00       | Nærmeste      | <input type="checkbox"/> |

OK

For yderligere information: se vejledning Priskalkulation (afsnit Priskalkulationsfaktor og eksempler) på JMA Forum.

## Ny WMS-funktion på PDA – flytning af varer

På PDA er det nu muligt at flytte varer fra en placeringskode til en anden, varenr. for varenr.

Hvis denne mulighed ønsket anvendt, skal der i "PDA Opsætning" sættes markering i feltet "Lagerompostering ver. 2":

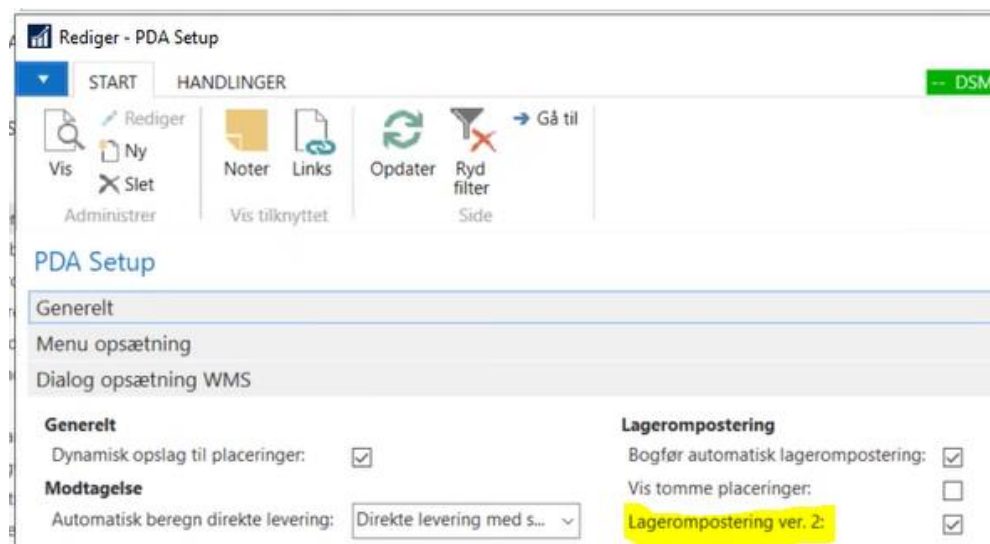

Herved vil den alm. lageromposteringsfunktion blive erstattet af den nye.



Efter valg af menupunktet skal man først lave opslag og vælge en lageromposteringskladde.  
Herefter angives fra-placeringskode, og dernæst vælges det ønskede varenr.  
Herefter angives antal, der skal flyttes, og til sidst angives ny placeringskode.  
Så snart til-placeringskode er angivet, er varen flyttet.

## Ny salgsordrelabel

Der er kommet en ny rapport til udskrift af salgsordrelabels. På labelen udskrives placering fra lagervarekort, hvis en sådan findes. Ellers udskrives placering fra varekortet. Rapportnummeret er 6034818, og rapporten kan udskrives via "DSM Udskriv".

# Maskinhandel

## Leverandørmaskinnummer på maskinkøbsordre

Det er nu muligt at hente feltet 'Leverandørmaskinnummer' frem på købsordren, der kan sorteres på feltet, men ikke redigeres i feltet.

2024 · 1111

**Generelt**

|                         |            |                               |            |
|-------------------------|------------|-------------------------------|------------|
| Leverandørnr.:          | 2005       | Ordredato:                    | 23-11-2023 |
| Leverandørnavn:         | MI         | Bilagsgdato:                  | 23-11-2023 |
| Leverandøradresse:      |            | Kreditors ordrenr.:           |            |
| Leverandøradresse 2:    |            | Kreditors lev.nr.:            |            |
| Leverandørpostnr./by:   |            | Kreditors fakturanr.:         |            |
| Leverandørby:           |            | Betalingsbeting.kode:         | AB11       |
| Leverandørattentionnr.: |            | Forfaldsdato:                 | 23-11-2023 |
| Leverandørattention:    |            | Reference:                    |            |
| Købsordretypkode:       | 1          | Status:                       | Åben       |
| Leveringskode:          |            | Fakturaratkode:               | 2005       |
| Indkøberkode:           | CHC        | Maskinsalgordre:              |            |
| Ansvarscenter:          |            | Bekræftelse sendt via e-mail: | Nej        |
| Bogføringsdato:         | 23-11-2023 | Flowstatus:                   |            |

**Linjer**

| Type | Transaktions... | Maskinnr. | Nummer  | Antal | Købspris ekskl. moms | Linjerabatpct. | Beskrivelse               | Leverandørmaskinnummer | Dire...<br>leve...       | Sa |
|------|-----------------|-----------|---------|-------|----------------------|----------------|---------------------------|------------------------|--------------------------|----|
| Vare | Køb             | 10882     | BIPBAT1 | 1     | 10.000,00            |                | batteri ind... XB1-231123 |                        | <input type="checkbox"/> |    |
| Vare | Køb             | 10883     | BIPBAT1 | 1     | 10.000,00            |                | batteri ind... AB2-231123 |                        | <input type="checkbox"/> |    |
| Vare | Køb             | 10884     | BIPBAT1 | 1     | 10.000,00            |                | batteri ind... XB3-231123 |                        | <input type="checkbox"/> |    |

Feltet kan også hentes frem på oversigten over 'Købslinjer'. Det sker via Linjer på maskinsalgordre og knappen Linje ,Tilnyt købsordre':

**Købslinjer**

START NAVIGER

Vis bilag Reservationsposter Varesporingslinjer Vis som liste Vis som diagram Opdater Ryd filter Søg

Proces Vis Side

**Købslinjer** 90834 Bil

| Bilagsty... | Bilagsgnr. | Leverandør... | Type | Nummer  | Beskrivelse              | Leverandørmaskinnummer |
|-------------|------------|---------------|------|---------|--------------------------|------------------------|
| Ordre       | 90834      | 2005          | Vare | BIPBAT1 | batteri indgår i mask... | XB1-231123             |
| Ordre       | 90834      | 2005          | Vare | BIPBAT1 | batteri indgår i mask... | AB2-231123             |
| Ordre       | 90834      | 2005          | Vare | BIPBAT1 | batteri indgår i mask... | XB3-231123             |

## DSM Mulighed for logning af ønsket leveringsdato på maskinsalgordre

Det er nu muligt at få logget "Ønsket leveringsdato" fra salgshoved og -linjer via en ny opsætning på "Flowstatus/Maskinordrestatus":



**Maskinordrestatus**

| Kode        | Beskrivelse                | Opr...                              | Delv...<br>leve...       | Leve...<br>kom...                   | Bog...<br>tilladt                   | Frigiv<br>bilag                     | Åben<br>bilag            | Disp...<br>vare...                  | Lås<br>pris                         | E-m...<br>sendt                     | Følg...<br>udsk...                  | Tjek<br>debi...          | Log ønsket<br>leveringsdato |
|-------------|----------------------------|-------------------------------------|--------------------------|-------------------------------------|-------------------------------------|-------------------------------------|--------------------------|-------------------------------------|-------------------------------------|-------------------------------------|-------------------------------------|--------------------------|-----------------------------|
| .           | c                          | <input type="checkbox"/>            | <input type="checkbox"/> | <input type="checkbox"/>            | <input checked="" type="checkbox"/> | <input type="checkbox"/>            | <input type="checkbox"/> | <input type="checkbox"/>            | <input type="checkbox"/>            | <input type="checkbox"/>            | <input type="checkbox"/>            | <input type="checkbox"/> |                             |
| AKTIVT      | Aktivt tilbud/ordre        | <input checked="" type="checkbox"/> | <input type="checkbox"/> | <input type="checkbox"/>            | <input checked="" type="checkbox"/> | <input type="checkbox"/>            | <input type="checkbox"/> | <input type="checkbox"/>            | <input type="checkbox"/>            | <input type="checkbox"/>            | <input type="checkbox"/>            | <input type="checkbox"/> |                             |
| BEKRÆFTET   | b                          | <input type="checkbox"/>            | <input type="checkbox"/> | <input type="checkbox"/>            | <input type="checkbox"/>            | <input type="checkbox"/>            | <input type="checkbox"/> | <input type="checkbox"/>            | <input type="checkbox"/>            | <input checked="" type="checkbox"/> | <input type="checkbox"/>            | <input type="checkbox"/> | Logfør                      |
| EJKLAR      | ej                         | <input type="checkbox"/>            | <input type="checkbox"/> | <input type="checkbox"/>            | <input type="checkbox"/>            | <input type="checkbox"/>            | <input type="checkbox"/> | <input type="checkbox"/>            | <input type="checkbox"/>            | <input type="checkbox"/>            | <input type="checkbox"/>            | <input type="checkbox"/> | Nulstil<br>Logfør           |
| FØLGESEDDER | a                          | <input type="checkbox"/>            | <input type="checkbox"/> | <input type="checkbox"/>            | <input type="checkbox"/>            | <input type="checkbox"/>            | <input type="checkbox"/> | <input type="checkbox"/>            | <input type="checkbox"/>            | <input type="checkbox"/>            | <input checked="" type="checkbox"/> | <input type="checkbox"/> |                             |
| IKKEAKTIVT  | .TABT                      | <input type="checkbox"/>            | <input type="checkbox"/> | <input type="checkbox"/>            | <input checked="" type="checkbox"/> | <input type="checkbox"/>            | <input type="checkbox"/> | <input type="checkbox"/>            | <input type="checkbox"/>            | <input type="checkbox"/>            | <input type="checkbox"/>            | <input type="checkbox"/> |                             |
| LEV         | leveret                    | <input type="checkbox"/>            | <input type="checkbox"/> | <input checked="" type="checkbox"/> | <input checked="" type="checkbox"/> | <input checked="" type="checkbox"/> | <input type="checkbox"/> | <input type="checkbox"/>            | <input type="checkbox"/>            | <input type="checkbox"/>            | <input type="checkbox"/>            | <input type="checkbox"/> |                             |
| OPR         | Oprettet                   | <input type="checkbox"/>            | <input type="checkbox"/> | <input type="checkbox"/>            | <input checked="" type="checkbox"/> | <input type="checkbox"/>            | <input type="checkbox"/> | <input type="checkbox"/>            | <input type="checkbox"/>            | <input type="checkbox"/>            | <input type="checkbox"/>            | <input type="checkbox"/> |                             |
| TABT        | Tilbud tabt til konkurrent | <input type="checkbox"/>            | <input type="checkbox"/> | <input type="checkbox"/>            | <input type="checkbox"/>            | <input type="checkbox"/>            | <input type="checkbox"/> | <input type="checkbox"/>            | <input checked="" type="checkbox"/> | <input type="checkbox"/>            | <input type="checkbox"/>            | <input type="checkbox"/> |                             |
| TABTTILBUD  | Tilbud tabt                | <input type="checkbox"/>            | <input type="checkbox"/> | <input type="checkbox"/>            | <input checked="" type="checkbox"/> | <input type="checkbox"/>            | <input type="checkbox"/> | <input type="checkbox"/>            | <input type="checkbox"/>            | <input type="checkbox"/>            | <input type="checkbox"/>            | <input type="checkbox"/> |                             |
| TESTJBP     | tester noget               | <input type="checkbox"/>            | <input type="checkbox"/> | <input type="checkbox"/>            | <input checked="" type="checkbox"/> | <input type="checkbox"/>            | <input type="checkbox"/> | <input checked="" type="checkbox"/> | <input checked="" type="checkbox"/> | <input type="checkbox"/>            | <input type="checkbox"/>            | <input type="checkbox"/> |                             |

MS2349 · Peter Plys A/S - og hele den pukkelryggede familie er også med på tur i 100-meter grønne-skoven ABCD

Ordredato: 23-11-2023 Tilbudsnr.:  
 Bilagsdato: 23-11-2023 Sendt som email: Nej

**Linjer**

| Linje | Funktion | Ordre | Købsordre | Søg | Filter | Ryd filter | Antal tildelt | Planlagt leveringsdato | Planlagt afsendelses... | Afsendelses...           | Svø...<br>vare | Salgskode | Over... | Linje nr. | Værdi flyttet<br>fra maksinnr. | Garantitype... | Udlejnings... | Leve...<br>(udl...) | Leveringsda...<br>(udlejning) | Bekræftet<br>leveringsdato | Ønsket<br>leveringsdato | Logged Requested<br>Delivery Date |  |
|-------|----------|-------|-----------|-----|--------|------------|---------------|------------------------|-------------------------|--------------------------|----------------|-----------|---------|-----------|--------------------------------|----------------|---------------|---------------------|-------------------------------|----------------------------|-------------------------|-----------------------------------|--|
|       |          |       |           |     |        |            | 02-12-2023    | 02-12-2023             | 02-12-2023              | <input type="checkbox"/> |                |           |         | 10000     |                                |                |               |                     |                               |                            | 02-12-2023              |                                   |  |
|       |          |       |           |     |        |            | 30-11-2023    | 30-11-2023             | 30-11-2023              | <input type="checkbox"/> |                |           |         | 15000     |                                |                |               |                     |                               |                            |                         | 30-11-2023                        |  |

Fakturering 00000003 | ADI

**Levering**

Leveringsadressekode: L1 Lokationskode: F  
 Leveringsnavn: Hanne Hansen 1 Udgående lagerekspeditionstid:  
 Leveringsnavn 2: Leveringskode: ABLAGER  
 Leveringsadresse: E. Hansensvej 1 Leveringsbemærkning:  
 Leveringsadresse 2: Ønsket leveringsdato: 30-11-2023  
 Leveringspostnr./by: 8860 Bekræftet leveringsdato:  
 Leveringsby: Ulstrup Transporttid:  
 Lande-/områdekode for levering: DK Forsinket leverance: Nej  
 Leveres attention: Pakkesporingsnr.:  
 Leveringstelefon: Afsendelsesdato: 23-11-2023  
 Speditørkode: DHL Afsendelsesadvis: Delvis  
 Speditørservicekode: PAK Volumen: 0,00  
 Pakketypekode: Ladmeter: 0,00  
 Antal kolli: 0 Overfør til speditør:  
 Vægt (Total): 0,00 Forud fakturering:  
 Indhold: Logged Requested Delivery Date:

Logning kan slås til, hvis man ønsker at følge op på eventuelle afvigelser mellem "Ønsket leveringsdato" på f.eks. frigivelsestidspunktet og "Ønsket leveringsdato" på hoved/linjer senere i ordreforløbet – dvs. der kan holdes styr på, hvilke ordrer, der har været manuelle ændringer på, mht. "Ønsket leveringsdato".

Når en maskinsalgordre opnår en flowstatus med "Blank" i feltet "Log ønsket leveringsdato", så skal de nye felter "Ønsket leveringsdato (logget)" på salgshoved/salgslinjer ikke påvirkes.

Januar 2024

Når en maskinsalgssordre opnår en flowstatus med "Indsæt" i feltet "Log ønsket leveringsdato", så skal de nye felter "Ønsket leveringsdato (logget)" på salgshoved/salgslinjer opdateres ud fra felterne "Ønsket leveringsdato" på hovedet og på linjerne.

Når en maskinsalgssordre opnår en flowstatus med "Nulstil" i feltet "Log ønsket leveringsdato", så skal de nye felter "Ønsket leveringsdato (logget)" på salgshoved/salgslinjer blankes.

## Salgspris på varer ved "Masseopret serviceordrer"

Hvis man i maskinkalkulationsopsætningen har markering i feltet "Summér udstyrslinjer", bliver salgspris på ordrelinjerne på maskinsalgssordren nulstillet, når man har kalkuleret og opdateret salgsbilaget. Det betyder efterfølgende, at når der oprettes serviceordrer fra maskinsalgssordren, så kommer der ingen salgspriser på servicelinjerne. Det giver forkert igangværende arbejde og forkert bogføring af omsætning.

Der er derfor kommet et nyt felt i maskinkalkulationsopsætningen – feltet "Opdater salgspris på servicelinjer fra konfiguration":

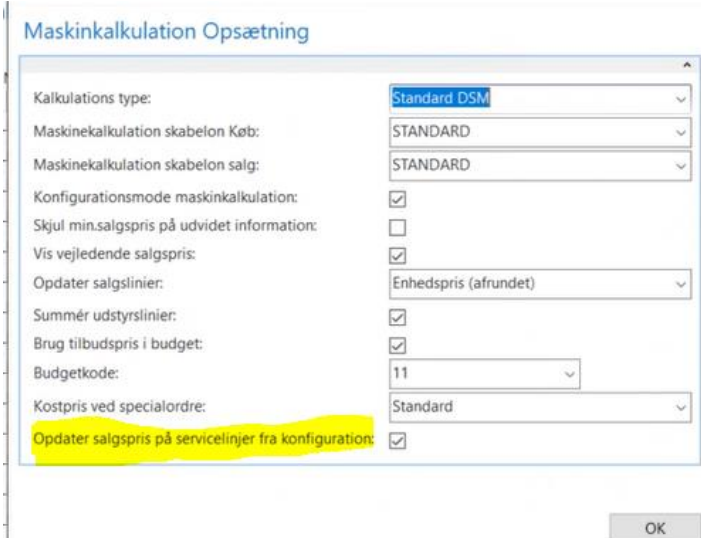

The screenshot shows the 'Maskinkalkulation Opsætning' dialog box with the following settings:

|   |                                     |
|---|-------------------------------------|
| Kalkulations type:                                    | Standard DSM                        |
| Maskinekalkulation skabelon Køb:                      | STANDARD                            |
| Maskinekalkulation skabelon salg:                     | STANDARD                            |
| Konfigurationsmode maskinkalkulation:                 | <input checked="" type="checkbox"/> |
| Skjul min.salgpris på udvidet information:            | <input type="checkbox"/>            |
| Vis vejledende salgspris:                             | <input checked="" type="checkbox"/> |
| Opdater salgslinier:                                  | Enhedspris (afrundet)               |
| Summér udstyrslinier:                                 | <input checked="" type="checkbox"/> |
| Brug tilbudspris i budget:                            | <input checked="" type="checkbox"/> |
| Budgetkode:   | 11                                  |
| Kostpris ved specialordre:                            | Standard                            |
| Opdater salgspris på servicelinjer fra konfiguration: | <input checked="" type="checkbox"/> |

Ved at markere feltet hentes salgsprisen fra kalkulationen med over på serviceordren.

## Finansieringsselskabskode på "Maskin finansiering"

Under "Maskin finansiering" er der nu mulighed for at angive en finansieringsselskabskode. Værdierne kan valgfrit defineres/oprettes ved opslag i feltet.

Feltet er som udgangspunkt ikke vist, men kan findes frem ved at tilpasse siden.

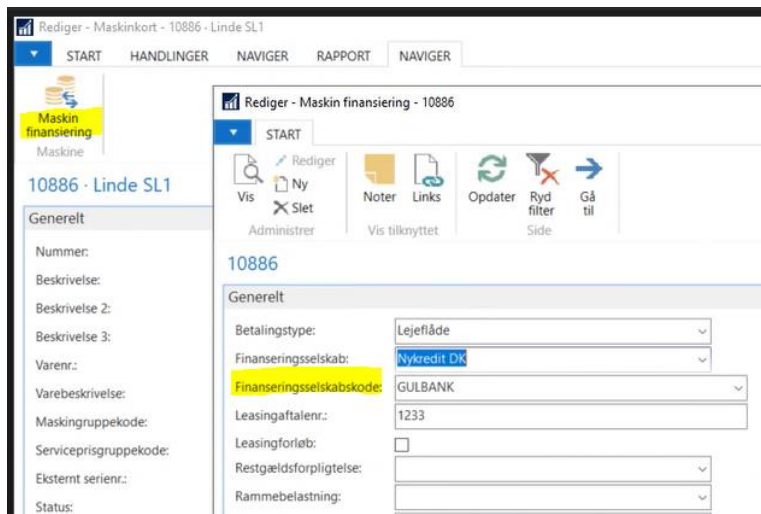

## DSM Rapport, der kan ajourføre "Salgsprisrabatbeløb" i maskinkonfiguration

Der er kommet en ny rapport, der gennemløber maskinkonfiguratorlinjer og nyberegner salgsprisrabatbeløb ud fra "Beregnet salgspris" og "Salgsprisrabatpct."

Rapporten kan afvikles via opgaveplanlægger eller via menu:

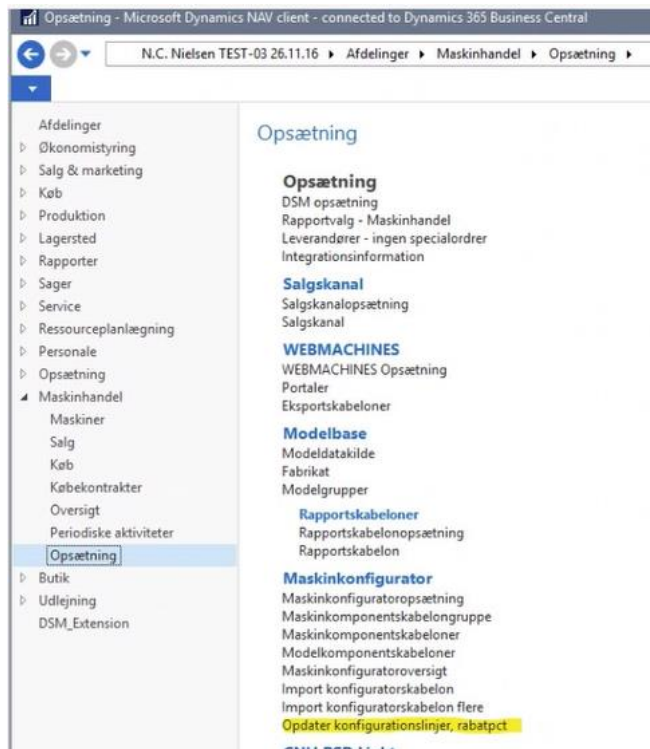

## Ny valgmulighed på rapport 6051960 – Maskinsalgstilbud

På rapport 6051960 er der nu kommet en ny valgmulighed: "Vil Tilbud gyldigt til dato".

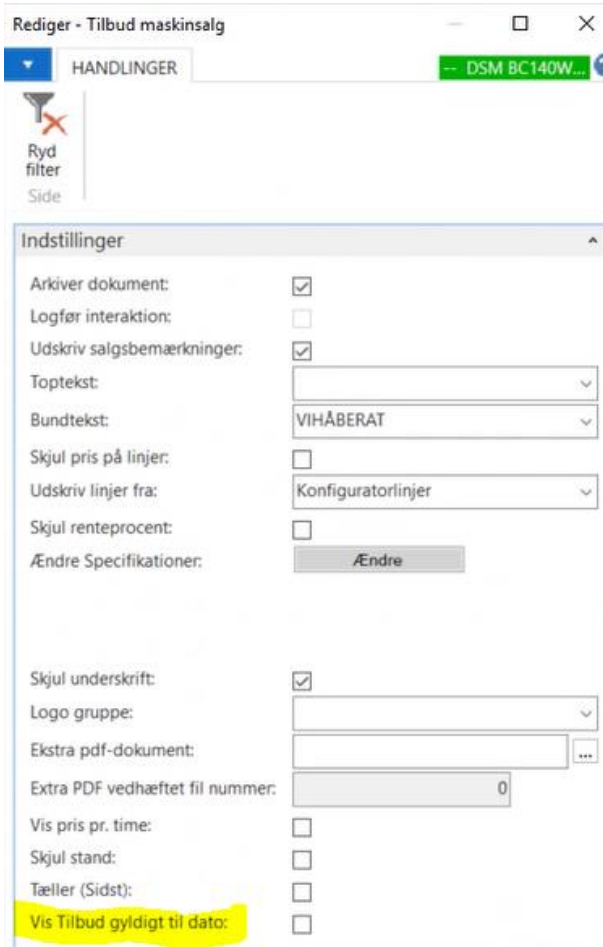

Rediger - Tilbud maskinsalg

HANDLINGER DSM BC140W...

Ryd filter Side

**Indstillinger**

Arkiver dokument:

Logfør interaktion:

Udskriv salgsbemærkninger:

Toptekst:

Bundtekst: VIHÅBERAT

Skjul pris på linjer:

Udskriv linjer fra: Konfiguratorlinjer

Skjul renteprocent:

Ændre Specifikationer: Ændre

Skjul underskrift:

Logo gruppe:

Ekstra pdf-dokument:

Extra PDF vedhæftet fil nummer: 0

Vis pris pr. time:

Skjul stand:

Tæller (Sidst):

Vis Tilbud gyldigt til dato:

## Maskintælleraflæsninger ved servicejournalkæde

Ved indsættelse af ny timetællerlinje tjekkes der nu for om der findes en servicejournalkæde til den pågældende maskine. Gør der det, så indsættes der også en tællerlinje til den pågældende maskine, såfremt maskinen er åben. I bemærkningsfeltet på den ekstra tælleraflæsningslinje vil der stå "Servicejournalkæde maskine: xxx".

Hvis der er feltmapping til maskintæller, vil der også ske opdatering af maskinens tællerspecifikation.

Maskintæller aflæsninger

Skriv for at filtrere (F3) | Bogføringsdato

Vis resultater:

- X Hvor Maskinnummer er 0021839|0024681
- X Og Kode er STANDARD
- X Og Aflæsningsdato er ..03-01-24
- X Og Type er Sidste
- X Og Bilagstype er Serviceordre; Maskine

+ Tilføj filter

| Maskin... | Kode     | Aflæsnin... | Tæller | Oprettelsestidspunkt | Ændringstidspunkt | Bilagstype   | Bilagsnr. | Bogføringsd... | Årligt hov...                       | Bemærkning                          |
|-----------|----------|-------------|--------|----------------------|-------------------|--------------|-----------|----------------|-------------------------------------|-------------------------------------|
| 0021839   | STANDARD |             | 3564   | 10-02-2021 16:31     |                   | Maskine      |           |                | <input type="checkbox"/>            | UPG                                 |
| 0021839   | STANDARD | 12-12-2023  | 15400  | 12-12-2023 14:21     |                   | Maskine      |           |                | <input type="checkbox"/>            |                                     |
| 0021839   | STANDARD | 21-12-2023  | 17000  | 21-12-2023 13:21     |                   | Maskine      |           |                | <input type="checkbox"/>            | Servicejournalkæde maskine: 0024681 |
| 0021839   | STANDARD | 21-12-2023  | 17050  | 21-12-2023 13:29     |                   | Serviceordre | SV007553  | 21-12-2023     | <input checked="" type="checkbox"/> |                                     |
| 0021839   | STANDARD | 21-12-2023  | 17050  | 21-12-2023 13:29     |                   | Maskine      |           |                | <input type="checkbox"/>            | Servicejournalkæde maskine: 0021839 |
| 0021839   | STANDARD | 21-12-2023  | 17060  | 21-12-2023 13:34     |                   | Serviceordre | SV007554  | 21-12-2023     | <input checked="" type="checkbox"/> |                                     |
| 0021839   | STANDARD | 21-12-2023  | 17060  | 21-12-2023 13:37     |                   | Maskine      |           |                | <input type="checkbox"/>            | Servicejournalkæde maskine: 0021839 |
| 0021839   | STANDARD | 21-12-2023  | 17071  | 21-12-2023 13:42     |                   | Serviceordre | SV007554  | 21-12-2023     | <input checked="" type="checkbox"/> |                                     |
| 0021839   | STANDARD | 21-12-2023  | 17075  | 21-12-2023 13:46     |                   | Serviceordre | SV007554  | 21-12-2023     | <input checked="" type="checkbox"/> |                                     |
| 0021839   | STANDARD | 21-12-2023  | 17095  | 21-12-2023 13:51     |                   | Maskine      |           |                | <input type="checkbox"/>            | Servicejournalkæde maskine: 0024681 |
| 0024681   | STANDARD |             | 15300  | 10-02-2021 16:31     |                   | Maskine      |           |                | <input type="checkbox"/>            | UPG                                 |
| 0024681   | STANDARD | 12-12-2023  | 15500  | 12-12-2023 14:26     |                   | Maskine      |           |                | <input type="checkbox"/>            |                                     |
| 0024681   | STANDARD | 12-12-2023  | 15550  | 12-12-2023 14:30     |                   | Maskine      |           |                | <input type="checkbox"/>            |                                     |
| 0024681   | STANDARD | 14-12-2023  | 16000  | 14-12-2023 11:11     |                   | Maskine      |           |                | <input type="checkbox"/>            |                                     |
| 0024681   | STANDARD | 21-12-2023  | 17000  | 21-12-2023 13:21     |                   | Maskine      |           |                | <input type="checkbox"/>            |                                     |

## CRM

### DSM Nyt felt i opsætning af Flowstatus/Maskinordrestatus

Der er kommet et nyt felt på Maskinordrestatus. Feltet hedder "Status til tilbud for tabt salgsmulighed".

Maskinordrestatus

Skriv for at filtrere (F3) | Kode

Filter: Salg

| Kode        | Beskrivelse                | Opr...                              | Delv...<br>leve...       | Leve...<br>kom...                   | Bog...<br>tilladt                   | Frigiv<br>bilag                     | Åben<br>bilag            | Disp...<br>vare...                  | Lås<br>pris                         | E-m...<br>sendt                     | Følg...<br>udsk...                  | Tjek<br>debi...          | Log ønsket<br>leveringsdato | Status til tilbud for tabt<br>salgsmulighed |
|-------------|----------------------------|-------------------------------------|--------------------------|-------------------------------------|-------------------------------------|-------------------------------------|--------------------------|-------------------------------------|-------------------------------------|-------------------------------------|-------------------------------------|--------------------------|-----------------------------|---|
| .           | c                          | <input type="checkbox"/>            | <input type="checkbox"/> | <input type="checkbox"/>            | <input checked="" type="checkbox"/> | <input type="checkbox"/>            | <input type="checkbox"/> | <input type="checkbox"/>            | <input type="checkbox"/>            | <input type="checkbox"/>            | <input type="checkbox"/>            | <input type="checkbox"/> |                             | <input type="checkbox"/>                    |
| AKTIVT      | Aktivt tilbud/ordre        | <input checked="" type="checkbox"/> | <input type="checkbox"/> | <input type="checkbox"/>            | <input checked="" type="checkbox"/> | <input type="checkbox"/>            | <input type="checkbox"/> | <input type="checkbox"/>            | <input type="checkbox"/>            | <input type="checkbox"/>            | <input type="checkbox"/>            | <input type="checkbox"/> |                             | <input type="checkbox"/>                    |
| BEKRÆFTET   | b                          | <input type="checkbox"/>            | <input type="checkbox"/> | <input type="checkbox"/>            | <input type="checkbox"/>            | <input type="checkbox"/>            | <input type="checkbox"/> | <input type="checkbox"/>            | <input type="checkbox"/>            | <input checked="" type="checkbox"/> | <input type="checkbox"/>            | <input type="checkbox"/> | Logfør                      | <input type="checkbox"/>                    |
| EJKLAR      | ej                         | <input type="checkbox"/>            | <input type="checkbox"/> | <input type="checkbox"/>            | <input type="checkbox"/>            | <input type="checkbox"/>            | <input type="checkbox"/> | <input type="checkbox"/>            | <input type="checkbox"/>            | <input type="checkbox"/>            | <input type="checkbox"/>            | <input type="checkbox"/> |                             | <input type="checkbox"/>                    |
| FØLGESEDDER | a                          | <input type="checkbox"/>            | <input type="checkbox"/> | <input type="checkbox"/>            | <input type="checkbox"/>            | <input type="checkbox"/>            | <input type="checkbox"/> | <input type="checkbox"/>            | <input type="checkbox"/>            | <input type="checkbox"/>            | <input checked="" type="checkbox"/> | <input type="checkbox"/> |                             | <input type="checkbox"/>                    |
| IKKEAKTIVT  | .TABT                      | <input type="checkbox"/>            | <input type="checkbox"/> | <input type="checkbox"/>            | <input checked="" type="checkbox"/> | <input type="checkbox"/>            | <input type="checkbox"/> | <input type="checkbox"/>            | <input type="checkbox"/>            | <input type="checkbox"/>            | <input type="checkbox"/>            | <input type="checkbox"/> |                             | <input checked="" type="checkbox"/>         |
| LEV         | leveret                    | <input type="checkbox"/>            | <input type="checkbox"/> | <input checked="" type="checkbox"/> | <input checked="" type="checkbox"/> | <input checked="" type="checkbox"/> | <input type="checkbox"/> | <input type="checkbox"/>            | <input type="checkbox"/>            | <input type="checkbox"/>            | <input type="checkbox"/>            | <input type="checkbox"/> | Nulstil                     | <input type="checkbox"/>                    |
| OPR         | Oprettet                   | <input type="checkbox"/>            | <input type="checkbox"/> | <input type="checkbox"/>            | <input checked="" type="checkbox"/> | <input type="checkbox"/>            | <input type="checkbox"/> | <input type="checkbox"/>            | <input type="checkbox"/>            | <input type="checkbox"/>            | <input type="checkbox"/>            | <input type="checkbox"/> |                             | <input type="checkbox"/>                    |
| TABT        | Tilbud tabt til konkurrent | <input type="checkbox"/>            | <input type="checkbox"/> | <input type="checkbox"/>            | <input type="checkbox"/>            | <input type="checkbox"/>            | <input type="checkbox"/> | <input type="checkbox"/>            | <input checked="" type="checkbox"/> | <input type="checkbox"/>            | <input type="checkbox"/>            | <input type="checkbox"/> |                             | <input type="checkbox"/>                    |
| TABTTILBUD  | Tilbud tabt                | <input type="checkbox"/>            | <input type="checkbox"/> | <input type="checkbox"/>            | <input checked="" type="checkbox"/> | <input type="checkbox"/>            | <input type="checkbox"/> | <input type="checkbox"/>            | <input type="checkbox"/>            | <input type="checkbox"/>            | <input type="checkbox"/>            | <input type="checkbox"/> |                             | <input type="checkbox"/>                    |
| TESTJBP     | tester noget               | <input type="checkbox"/>            | <input type="checkbox"/> | <input type="checkbox"/>            | <input checked="" type="checkbox"/> | <input type="checkbox"/>            | <input type="checkbox"/> | <input checked="" type="checkbox"/> | <input checked="" type="checkbox"/> | <input type="checkbox"/>            | <input type="checkbox"/>            | <input type="checkbox"/> |                             | <input type="checkbox"/>                    |

Hvis feltet markeres, vil den pågældende flowstatus blive påsat et tilbud, der er tilknyttet en salgsmulighed, når salgsmuligheden lukkes som tabt.